

Herbouw St.Barbarakapel Offenbeek



Projectpresentatie



Historie....



Terug in de tijd



Er was eens



een Offenbeeks plein



waar de St.Barbarakapel stond



met dit interieur.



Situatie kapel 1934 - 1964

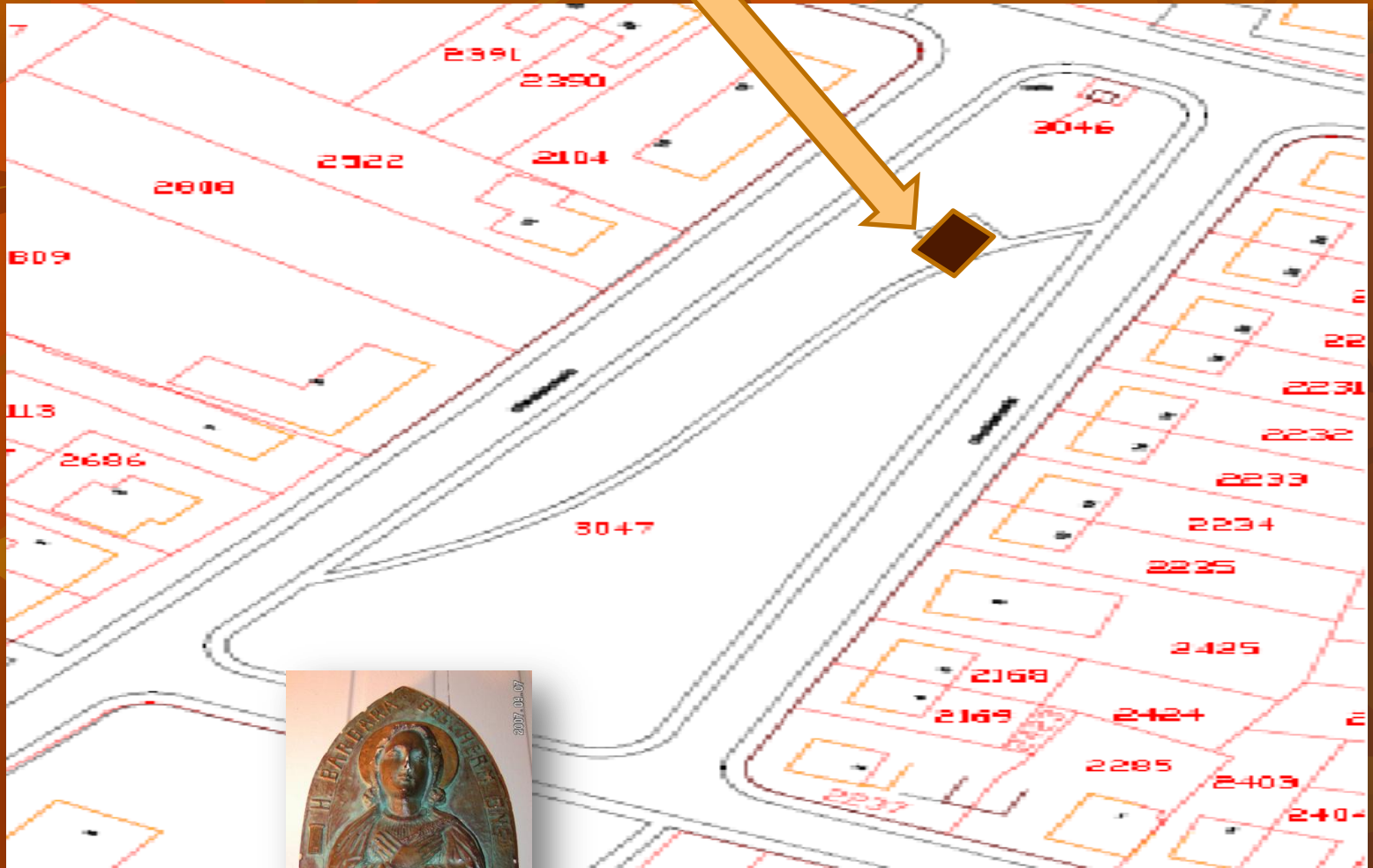

Die werd gesloopt toen de Fatimakerk is gebouwd.

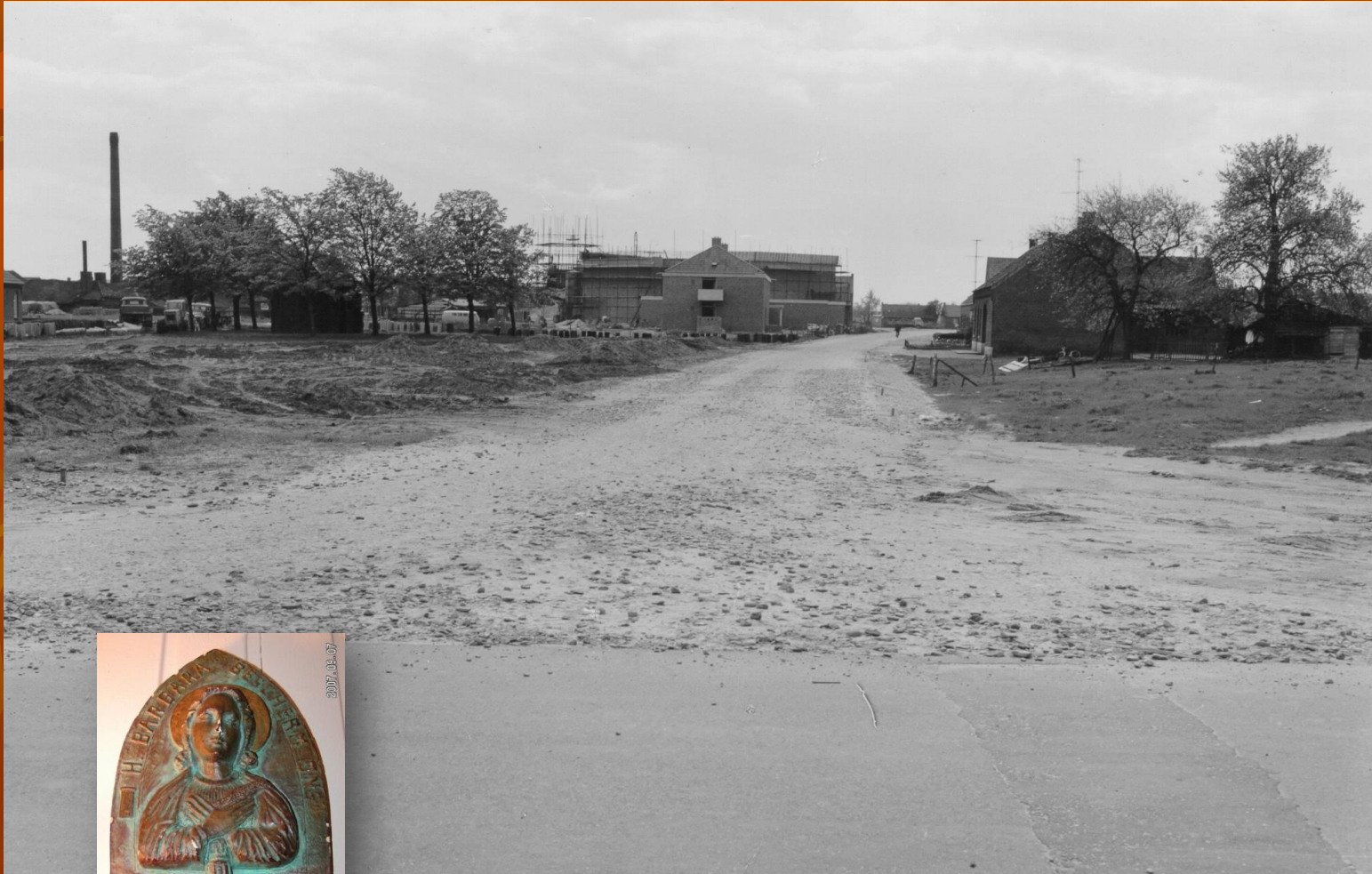

Herbouw onderzoek



**Kapellen werden bezocht
i.v.m bouwstijlen, details
en intereurafwerkingen
in Reuver, Offenbeek,
Belfeld, Steyl en Tegelen.**



H. Lambertuskapel Reuver



H. Antoniuskapel Reuver



H. Mariakapel Ronckenstein Offenbeek



Kapelke van Geloeë Belfeld



Aartsengel Michaelkapel Steyl



H. Theresiakapel Tegelen



Blauwdruk 1934



Een blauwdruk van architect L. Noten uit Tegelen van 1934 is het uitgangspunt voor het herbouwontwerp.



* de afmetingen zijn aangepast aan de huidige voorschriften
en er worden onderhoudsvrije materialen toegepast

Blauwdruk St. Barbarakapel 1934

KAPEL VAN DE H. BARBARA " TE RIJSE-OTTENDIJK. OORHAAL 1 A 100.

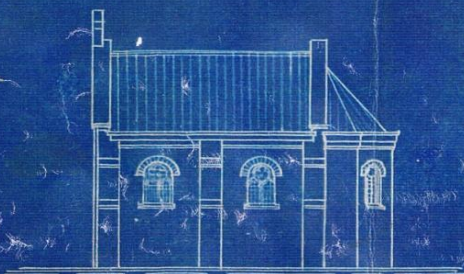

ZYGEVEL

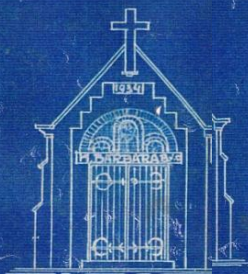

VOORGEVEL

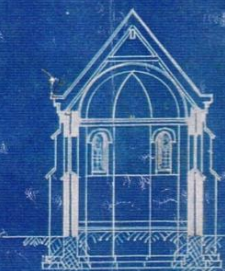

DOORSNED. C-D



DOORSNED. A-B

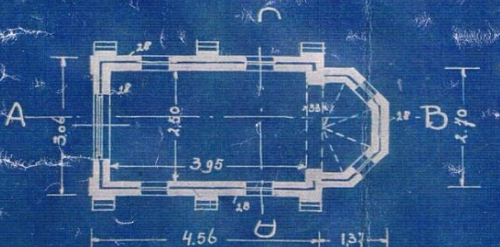

PLATTE GROND



Herbouwontwerp



Situatie Offenbekermarkt

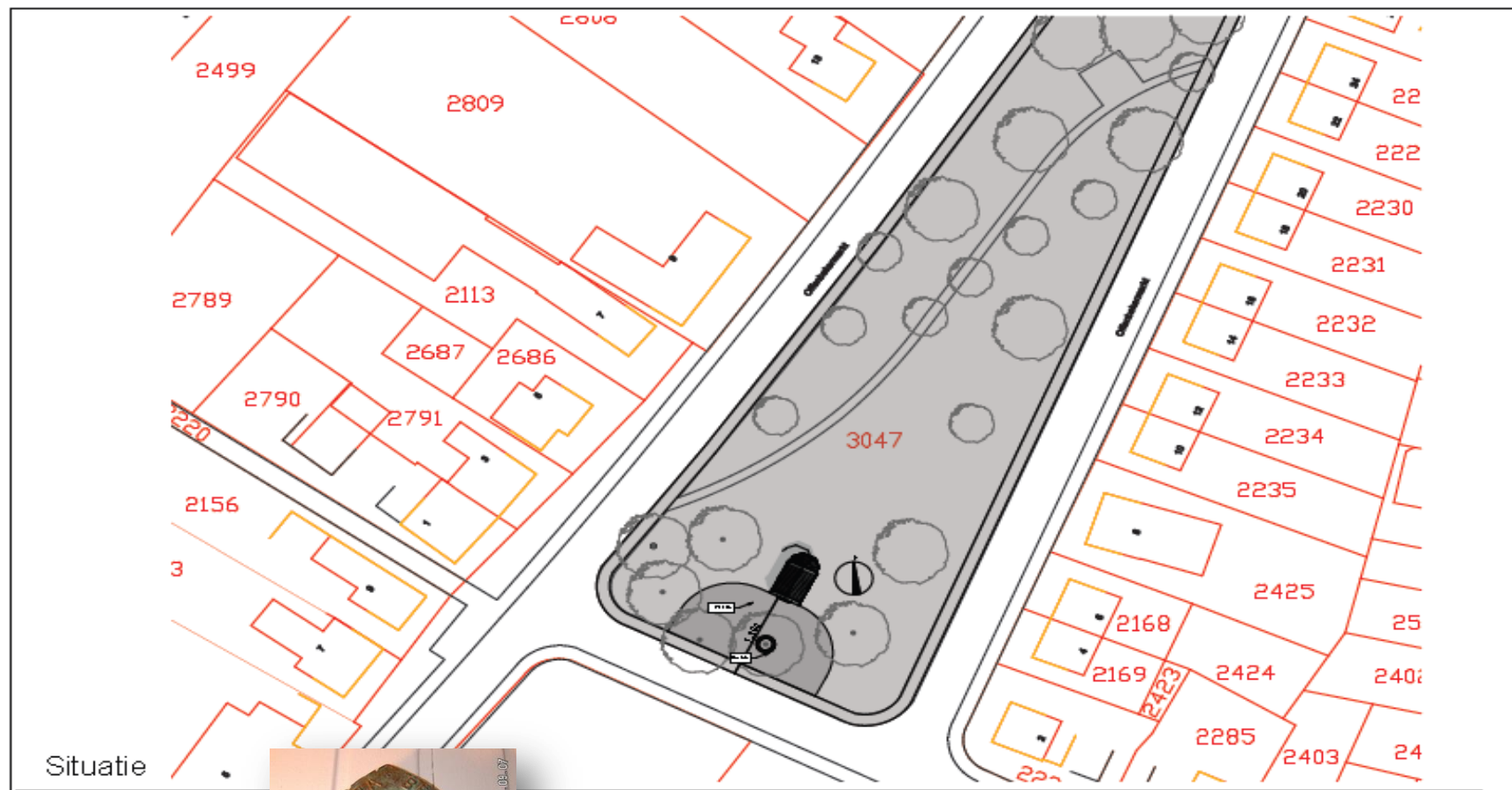

Situatie

Lancee



ARCHITECTEN
Oude Lirke straat 10
6111 EJ Heteren
tel. 015 400 1122
www.lancee.nl

PROJECT : Kapel van de "H. Barbara" Te Reuver-Offenbeker

CONTACTPERSOON : N. Doemen

schaal : 1:500
datum : 30.07.2009

Ontwerp plattegrond

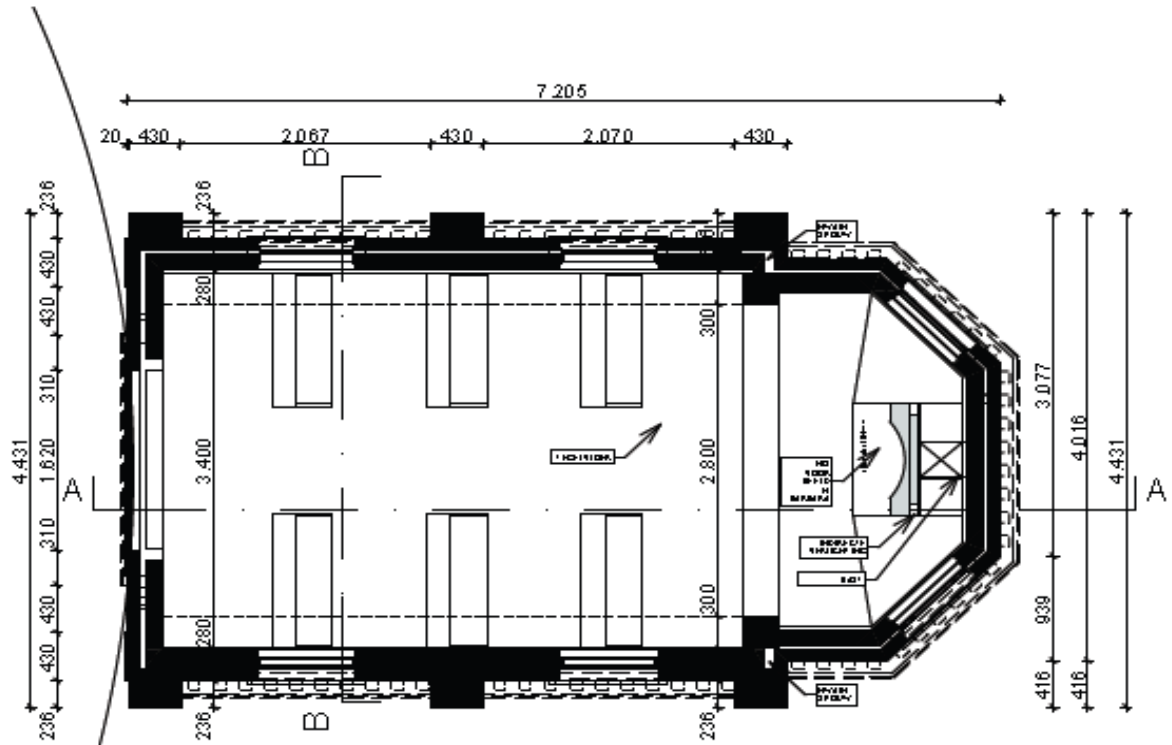

Plattegrond



Lancee

PROJECT : Eindhoven T. Kerk / Nieuwe Kerk
 B. van der Vliet
 T. de Vries
 M. de Vries
 M. de Vries

OPDRACHTGEVER : H. Koster
 0161 21 11 11
 0161 21 11 11

Ontwerp voorgevel/rechterzijgevel

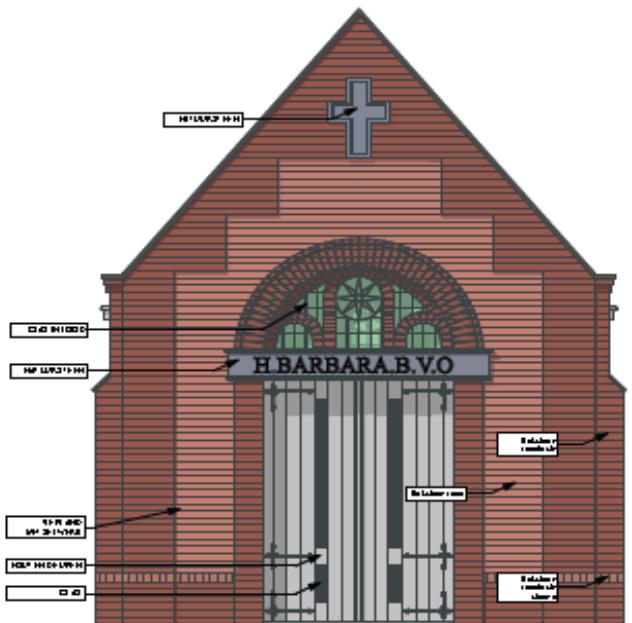

Voorgevel

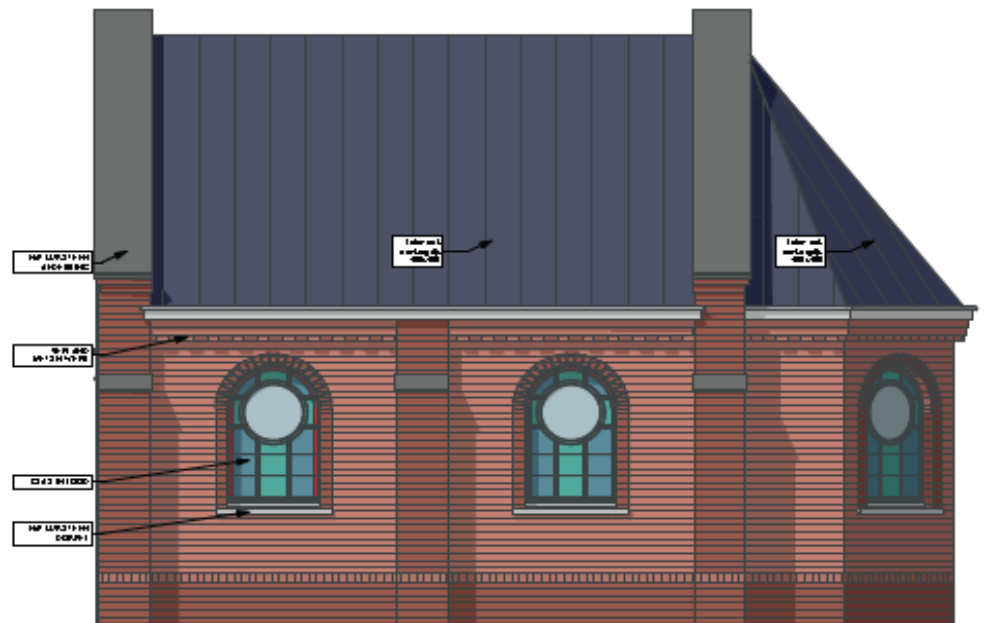

Rechterzijgevel



Cancer
 H. BARBARA B.V.O.
 B. van der Meulen
 1111 St. Pieter
 NL-3713 XE
 T: 030 451 1111
 F: 030 451 1111
 E: info@hbarbara.nl
 W: www.hbarbara.nl

Ontwerp linkerzijgevel/achtergevel

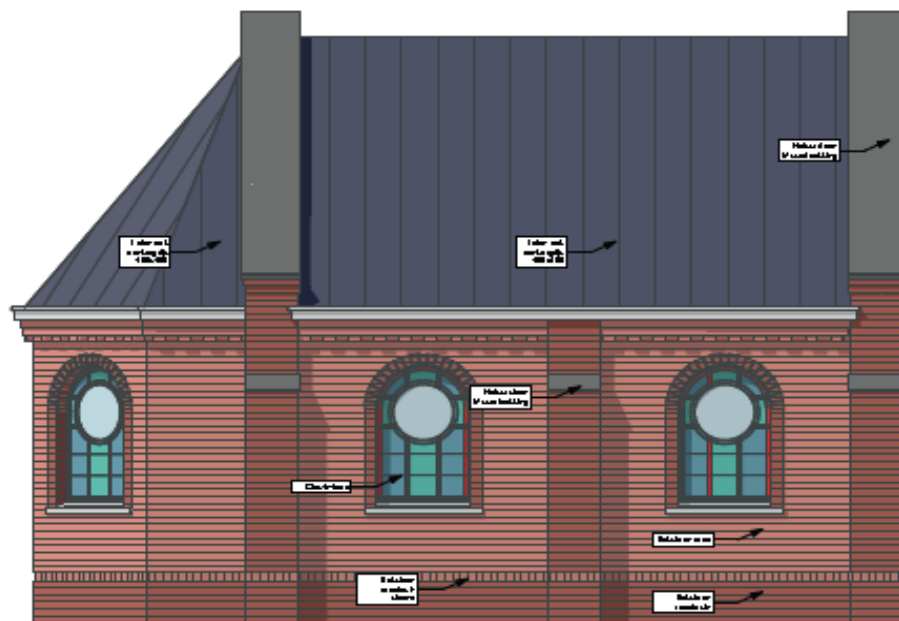

Linkerzijgevel

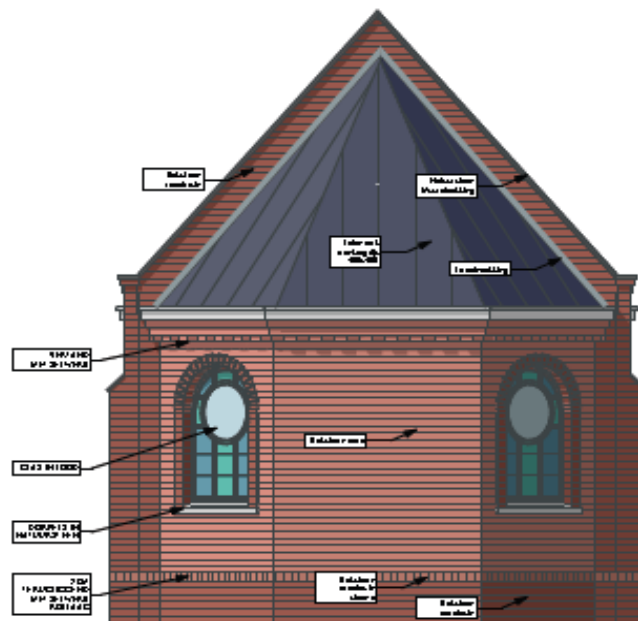

Achtergevel



Conce

BFD/018

Capitulum 7 - Sankt' Nikolaus Oberdorf

Ontwerp doorsneden

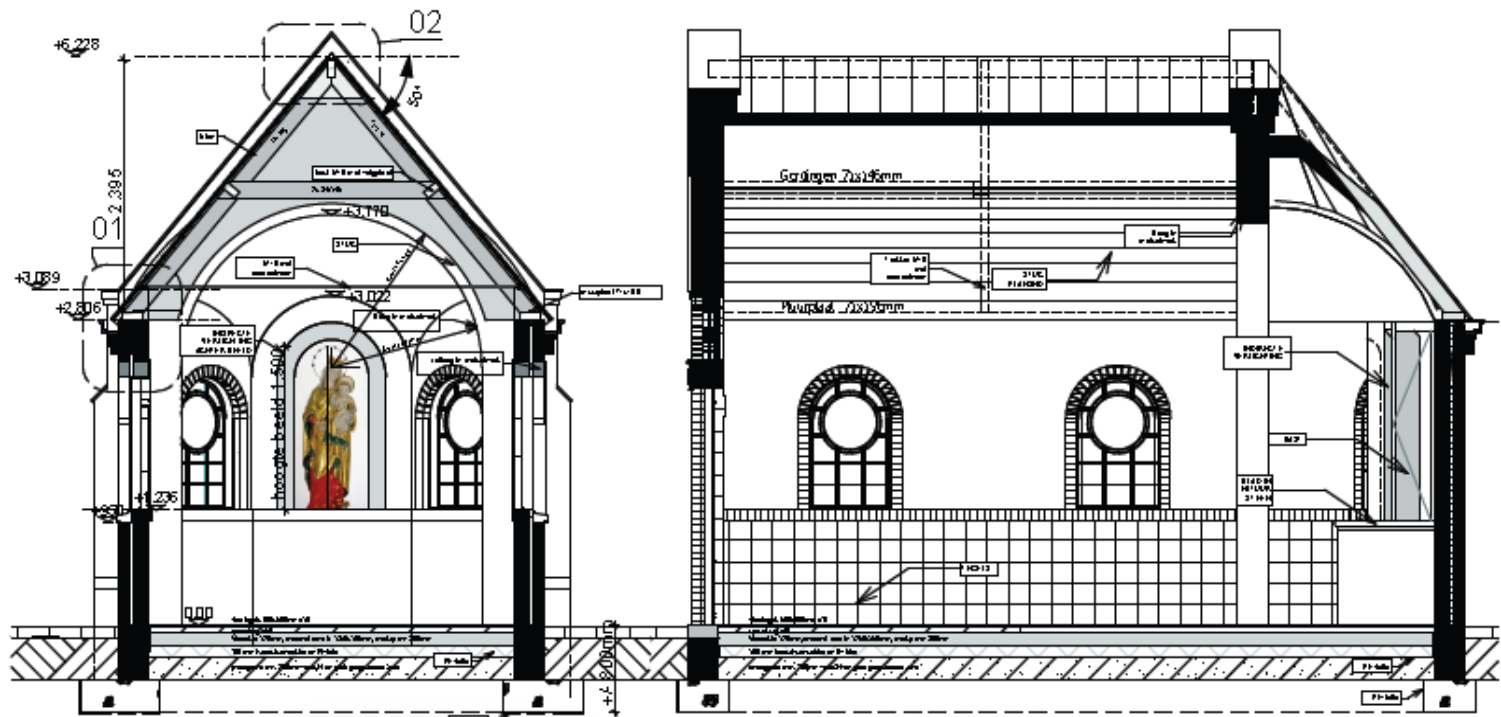

SNEDE AA

SNEDE BB



Canace

4821P 12.12.11
 2.11.11 11.11.11
 11.11.11 11.11.11
 11.11.11 11.11.11

PROJEKT : Capella di S. Caterina - Milano - Chiesa
 000001 : 1.11.11
 000002 : 1.11.11

Herbouwgegevens kapel

■ Hoofdbouw:

■	lengte	4.77 m1 (netto)
■	breedte	3.40 m1 (netto)
■	hoogte	2.80 m1 + 2,40 m1 = 5.20 m1
■	oppervlakte	21.5 m2
■	inhoud	95 m3

■ Aanbouw Altaar:

■	lengte	1.55 m1 (netto)
■	breedte	3.00 m1 (netto)
■	hoogte	2.80 m1 + 2,40 m1 = 5.20 m1
■	oppervlakte	5.5 m2
■	inhoud	25 m3

■ Totale Oppervlakte en Inhoud

■	oppervlakte	27 m2
■	inhoud	120 m3

Bouwaanvraag



Tekening bouwaanvraag

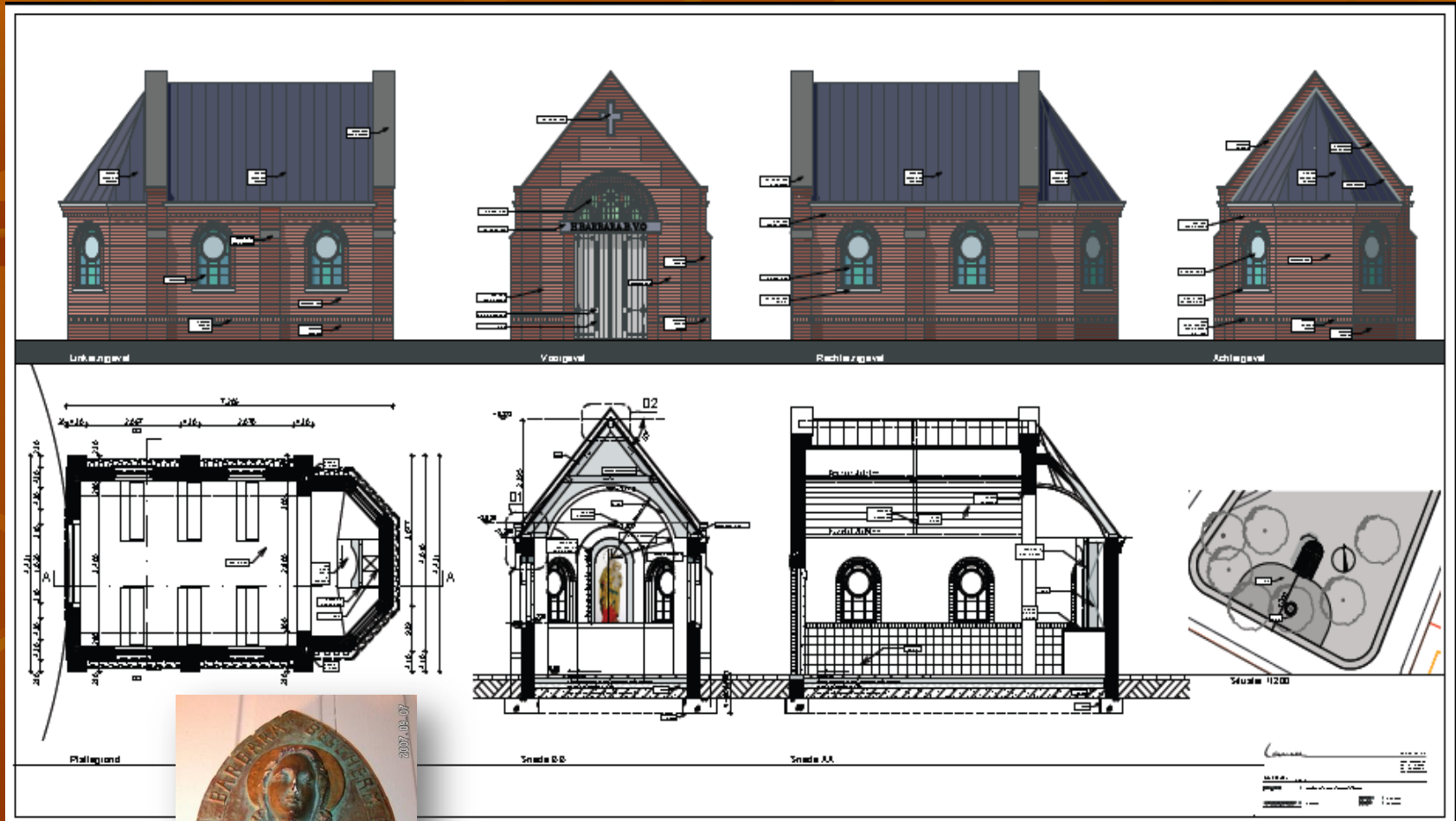

Constructietekeningen

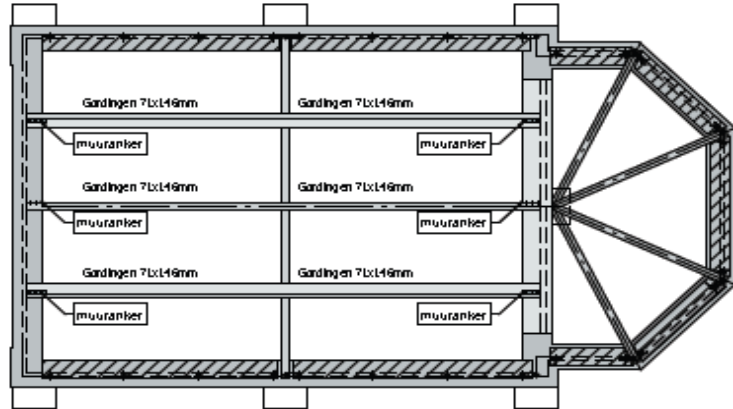

Dakconstructie

Houtvalvelat: c24
 Gardingen 7x149mm
 Dakplaten met onderlayment toevoegen
 Dakplaten in halfsteensverband leggen, vermoeging max. 150mm H.O.H.
 Gardingen bij oplegging op metselwerk voorzien van stamankers
 ↳ muurbevestiging
 ↳ anker H 12

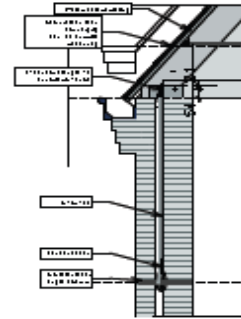

DETAIL 01

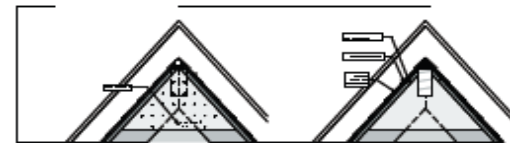

DETAIL 02

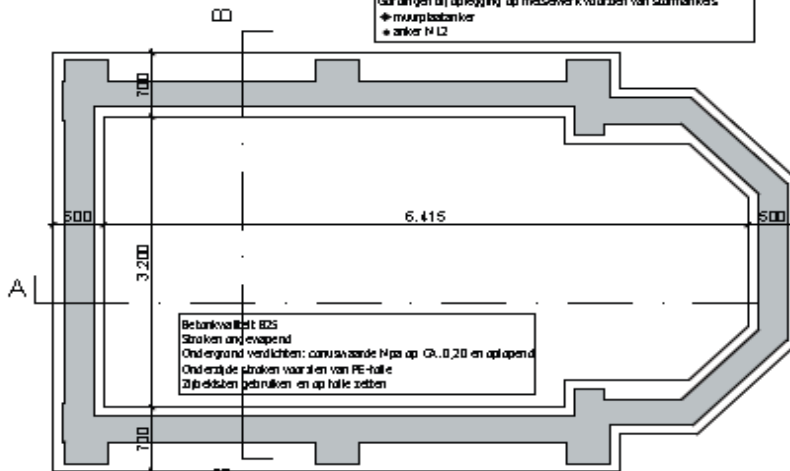

Fundering

Betankvalvelat B25
 Struiken and wapend
 Ondergund verdichten: canvasaande Npa op GR. 0.20 en oplapend
 Onderside struiken voorl en van PE-hulle
 Zijdeklizen betruken en op halve ziden



2017-03-07

Canace

Constructie details

Project: ...

Opsteller: ...

Controle: ...

2017-03-07

Welke materialen zijn nodig?



Overzicht blad 1

Activiteitenlijst herbouw St.Barbarakapel Offenbeek					04-01-2011/JJG	
Nr.	Onderdeel	Materialen/Acties	Code Begroting	Hoeveelheid	Bijzonderheden	
1	Bouwplaats voorzieningen	Lenen hekwerk	05	1	bij aannemer regelen vrachtauto Bepalen hoeveelheid waar? Wat? uitvoerder i.o.m gemeente i.o.m gemeente Navraag bij Kerkbestuur vaststellen uitvoering vaststellen vaststellen Wie gaat dit op zich nemen?	
		Vervoer hekwerk	05.01	1		
		Plaatsen hekwerk	05.01	1		
		Reclamebord	05.02	1		
		Bouwplanken	05.04	33 m1		
		Piketten	05-04-11	16st		
		Klicmelding en tekeningen		1		
		Uitzetten/waterpassen	05.04	1		
		Verkeersborden	05	aantal?		
		Afzettingen straat	05	2		
		Lenen keet (of Pastorie)	05	1		
		Bouwmaterieel	05			
		Toilet	05	1		
		Container(s)		1-2		
Plaatsen	05	1-2				
2	Personeel	aantal werkers vaststellen/ benaderen/organiseren/ plannen/begeleiden		1		
3	Bouwmaterieel	Meterput/ meterkast	05	1	nodig? waar vandaan regelen? vaststellen/organiseren vaststellen/organiseren	
		Pompbemaling	?			
		Betonmolen	05	1		
		Wateraanvoer	05	1		
		Steigermateriaal	05	post		
4	Grondwerken Kapel/Plein	Cementtonnen	05	post		
		Rooien bomen/afvoeren			nvt	
		Historisch onderzoek			1	nvt
		Grondonderzoek			1	nvt
		Graven Teelaarde	06.01	16,2 m3		
		Graven Fundering resten	post	?		aanwezig?
		Graven zand en Fundering	06.01	14,8 m3		
		Tegels oppakken/tassen		m2		nader bepalen
		Teelaarde plein		m3		nader bepalen
		graven/afvoeren				
		schoonhouden wegen	post			i.o.m uitvoerders
		Aanvullen teelaarde kapel		4,1m3		
		Aanvullen zand kapel		8 m3		
		Afvoer teelaarde		12,1 m3		overtollig
		Aanvoer zand plein-11,2 m3		m3		nader bepalen
		Infiltratiebassin aanbrengen		1		grootte/plaats bepalen i.o.m loodgieter
		Textielfolie		? M2		grootte bepalen
Aanvoer grind		?m3		laag rondom		
PVC buizen/zandvanger		12 m1		1 zandvanger		
Graven en afdichten HWA leidingen/infiltratiebox		12 m1				
Leveren straatkolken/leidingen/plein	post	aantal?		i.o.m gemeente		
Graven/dichten leidingsleuven nuts/riool	post	? M1		i.o.m Nutsbedrijven		



Overzicht blad 2

Activiteitenlijst herbouw St.Barbarakapel Offenbeek					04-01-2011/1JG
Nr.	Onderdeel	Materialen/Acties	Code Begroting	Hoeveelheid	Bijzonderheden
1	Bouwplaats voorzieningen	Lenen hekwerk	05	1	bij aannemer
		Vervoer hekwerk	05.01	1	regelen vrachtauto
		Plaatsen hekwerk	05.01	1	Bepalen hoeveelheid
		Reclamebord	05.02	1	waar? Wat?
		Bouwplanken	05.04	33 m1	
		Piketten	05-04-11	16st	
		Klicmelding en tekeningen		1	uitvoerder
		Uitzetten/waterpassen	05.04	1	
		Verkeersborden	05	aantal?	iom gemeente
		Afzettingen straat	05	2	iom gemeente
		Lenen keet (of Pastorie)	05	1	Navraag bij Kerkbestuur
		Bouwmaterieel	05		vaststellen uitvoering
		Toilet	05	1	
		Container(s)		1,2	vaststellen
Plaatsen	05	1,2	vaststellen		
2	Personeel	aantal werkers vaststellen/ benaderen/organiseren/ plannen/begeleiden		1	Wie gaat dit op zich nemen?
3	Bouwmaterieel	Meterput/ meterkast	05	1	
		Pompbemaling	?		nodig?
		Betonmolen	05	1	
		Wateraanvoer	05	1	waar vandaan regelen?
		Steigermateriaal	05	post	vaststellen/organiseren
Cementtonnen	05	post	vaststellen/organiseren		
4	Grondwerken Kapel/Plein	Rooien bomen/afvoeren			nvt
		Historisch onderzoek		1	nvt
		Grondonderzoek		1	nvt
		Graven Teelaarde	06.01	16,2 m3	
		Graven Fundering resten	post	?	aanwezig?
		Graven zand en Fundering	06.01	14,8 m3	
		Tegels oppakken/tassen		m2	nader bepalen
		Teelaarde plein		m3	nader bepalen
		graven/afvoeren			
		schoonhouden wegen	post		i.o.m uitvoerders
		Aanvullen teelaarde kapel		4,1m3	
		Aanvullen zand kapel		8 m3	
		Afvoer teelaarde		12,1 m3	overtollig
		Aanvoer zand plein-11,2 m3		m3	nader bepalen
		Infiltratiebassin aanbrengen		1	grootte/plaats bepalen i.o.m loodgieter
		Textielfolie		? M2	grootte bepalen
		Aanvoer grind		?m3	laag rondom
		PVC buizen/zandvangerv		12 m1	1 zandvangerv
		Graven en afdichten HWA leidingen/infiltratiebox		12 m1	
Leveren straatkolken/leidingen/plein	post	aantal?	i.o.m gemeente		
Graven/dichten leidingsleuven nuts/riool	post	? M1	i.o.m Nutsbedrijven		



Overzicht blad 3

Nr.	Onderdeel	Materialen/Acties	Code Begroting	Hoeveelheid	Bijzonderheden
8	Ruwbouw Vloer/ Ondergrond	Verdichten ondergrond Bekisting dilatatie Isolatie folie rondom ter hoogte vloer Folie onder vloer PVC doorvoeringen Isolatie vloer hardschuim ondernet wapening kruisnet Hoeveelheden beton Samenstelling Maken betonmortel Storten betonmortel	post post post post	 2,80 m1 21 m1 31,0 m2 22,44 m2 30,63 m2 2,67 m3 2,67 m3 2,67 m3	zandvulling onder grondwerk hoog 30 cm hoog 20 cm 10 cm 150x150x6 mm milieuklasse 2 milieuklasse 2 milieuklasse 2 milieuklasse 2
9	Timmerwerk/ Hang- en Sluitwerk	Houten Deurkozijn Deuren (tweedeling) Hang- en sluitwerk Smeedwerk Stelkozijnen Muurplaten Spant Gordingen/nok Hanenbalken Spijkerplaten Verankermateriaal Gordingankers Muurplaatankers Gordingankers Stormankers Trekstangen Underlayment dakbeschoot Stelwerk/segmenten plafonds Plafondscheppen Latwerk Groene Gipsplaten/ Overgangen Timmerlieden	 post post post post post	 1 2 8 15 m1 6,2 m1 33,3 m1 4,4 m1 2 10 26 6 1 49 m2 aantal? aantal? aantal? ? 9 aantal? 1 6	Dark Red Meranti Dark Red Meranti Vaststellen op voordeuren ramen/deuren/metselwerk 7,1 x 19,6 cm 7,1 x 14,6 cm 7,1 x 14,6 cm 3,4 x 14,6 cm volgens tekening constructeur voorgevel/tussengevel volgens constructeur volgens constructeur M16 dik 18 mm 1/2 steens verband Zie 2 aantal vaststellen aantal vaststellen plafonds let op overgangafwerkingen vastleggen/uitvoeren
10	Raamkozijnen	Alu. Buiten Raamkozijnen verankeringen Leverancier Binnen kruisvormige raaminvulling	 post	 9 aantal? 1 6	Vorm/Kleur/afwerking bepalen bepalen overleggen Vorm/Kleur/afwerking bepalen



2007.01.07

Overzicht blad 4

Nr.	Onderdeel	Materialen/Acties	Code Begroting	Hoeveelheid	Bijzonderheden
11	Dakafwerking/ goten	Leien/folie/latwerk Aansluitingen Aanbrengen leien Afwerken aansluitingen/nok/ Hoekkepers Leidekkers Alu. coating dakgoten HWA afvoervoeren/ hulpstukken/bladvangers Lood Loketten Loodgieters	post post	48,96 m2 incl. incl. incl. incl. 16,10 m1 2	natuursteen donker grijs 400x400 mm dubbele dekking op folie wel/niet toepassen verholten goten Zie 2 incl. latwerk Zie 2 kleur beige/ zie 2a in steunberen aangebrengen/ Zie 2 Zie 7/ zie 2 Zie 2a
12	Glaswerk	Glas-in-lood Gelaagd glas deuren Gelaagd glas ramen Folies Kitwerken Glas-kitwerkers	post post	6 st 4 9 9	binnen Zie 2 Zie 2 Zie 2 Zie 2 Zie 2 Zie 2
13	Stukadoor werk Kapel-Altair	Afdek materiaal Stuc.werk wanden en Scheggen plafond/ latten Isolatie 8 cm gipsplaten groen 12 mm Plafond(rondingen) Stucadoors materiaal Stucadoors	post post post post	23,3 m2 47,2 m2 47,2 m2 47,2 m2	dampremmende laag Zie 1 Zie 2
14	Vloerafwerking	Onderlaag cementdekvloer Natuursteen vloer Natuursteen plint Gres tegelwerk wanden Voegwerken Kitwerken Natuursteen verwerker Tegelzetter	post post post post	21,7 m2 21,7 m2 1,7 m2 12,68 m2	6 cm dik 60/60 cm d10 60/10 cm nader bepalen Zie 2 Zie 2 Zie 2 Zie 2
15	Water/ Elektra/	Voorziening leidingen Bepaling lichtpunten Aard verlichting Armaturen in kapel Armaturen in bestrating voor Overige (hulp) materialen	post post post post post post		werkvoorbereider E-W werkvoorbereider E-W werkvoorbereider E-W werkvoorbereider E-W werkvoorbereider E-W werkvoorbereider E-W
16	Altair	Voorpaneel St.Joris Altairblad Omkastng beeld/kast Schilderwerk Schilders Kunst schilderwerk Kunstenaar Restauratie beeld Plaatsing beeld	post post post post	1 3,63 m2 1 1 1	M. v. d. Munckhof M. v. d. Munckhof M. v. d. Munckhof Zie 2/ Bespreken wat we wel/niet Zie 2 plafond(s) Zie 2 Cor v.d. kerkhof Zie 2



Overzicht blad 5

Nr.	Onderdeel	Materialen/Acties	Code Begroting	Hoeveelheid	Bijzonderheden
18	Offerblok	Soort en Plaats	post	1	overleg
19	Inrichting	Banken en inrichting	post	1	overleg
20	Plein- en rondom afwerking	Bestrating rondom kapel		20 m1	Zand zie 4
		Leveren straatkolken/leidingen/plein	post	aantal?	i.o.m gemeente
		Graven/dichten leidingsleuven nuts/riool	post	? M1	i.o.m Nutsbedrijven
		Bestrating Plein		m2	Zand zie 4/ keramische klinker nader bepalen
		Afvoerputten/pvc leidingen			i.o.m gemeente zie 4
		Bank rond boom		1	i.o.m gemeente zie 4
		Fietsklemmen		6	i.o.m gemeente zie 4
		Trottoir overgang/tegelherstel	post		i.o.m gemeente zie 4
		Hagen	post	m1	i.o.m gemeente zie 4 nader bepalen



Dit is allemaal nodig om de kapel te herbouwen



aan de Pastoor Ceyssensstraat



en gezien vanuit een ander perspectief



op deze bouwlocatie



de Offenbekermarkt.



Giften



Zie o.a. de brochure herbouw St. Barbarakapel

De Sint Barbarakapel

In het begin van de jaren dertig hadden de inwoners van Offenbeek behoefte aan een eigen bidgelegenheid.

Hiervoor is toen een comité opgericht van vijf personen. De gezamenlijke buurtverenigingen hebben de bouw bekostigd en ook gezorgd voor het onderhoud. Vanwege de tegenvallende bouwkosten werd er zelfs nog een voetbalwedstrijd gehouden in carnavalskleding.



De in 1934 door aannemer Chris van der Sterren gebouwde kapel werd op 5 augustus van dat jaar ingezegend.

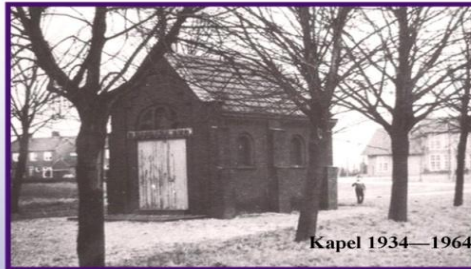

Kapel 1934—1964

Al bij de eerste ontwerpen van de Offenbeekse kerk, begin jaren zestig, rees de vraag wat er met de St. Barbarakapel op de Offenbekermarkt moest gebeuren ook omdat deze “te hoog” zou komen te liggen door de reconstructie van de Offenbekermarkt en de straten eromheen. Kennelijk op voorstel van de gemeente gingen de buurtverenigingen ermee akkoord dat de kapel in 1964 werd gesloopt.

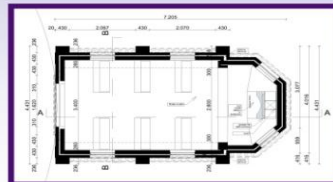

Nu, 75 jaar later, is een werkgroep al enige tijd bezig de St. Barbara-kapel te herbouwen. Daar de Offenbeekse parochie niet in staat is een financiële bijdrage te leveren zal deze grote uitdaging slechts gerealiseerd kunnen worden door de hulp van vele vrijwilligers, sponsoring en giften.

De werkgroep hoopt dan ook dat velen zich geroepen voelen, in welke vorm dan ook, een bijdrage te leveren aan de herbouw die niet alleen ideëel van aard is maar ook een verfraaiing op en rond Offenbekermarkt inhoudt.

De werkgroep heeft reeds alle medewerking gekregen van het bisdom, de parochie, de gemeente en het kernoverleg Offenbeek.

U doet toch ook mee?

T.n.v. Parochie Onbevlekt Hart van Maria
o. v. v. Herbouw St. Barbarakapel Offenbeek
Rabo Bankrekening 1436 09 688

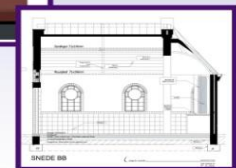

**zijn te storten op bankrekening
1436.09.688 t.n.v.
Parochie Onbevlekt Hart van Maria
o.v.v. herbouw
St.Barbarakapel Offenbeek**



om na de herbouw en de opening van de kapel



een bezoek te brengen.



Ter meerdere Eer en Glorie van St.Barbara



Ontwerp/ bouwtechnische uitwerking / constructies / presentatie / begeleiding



John Gubbels met medewerking van
Lancee architecten Heerlen en
constructeur Wil Ter Maat Beesel

